

BASAMENTO IN TRAVI IPE 120

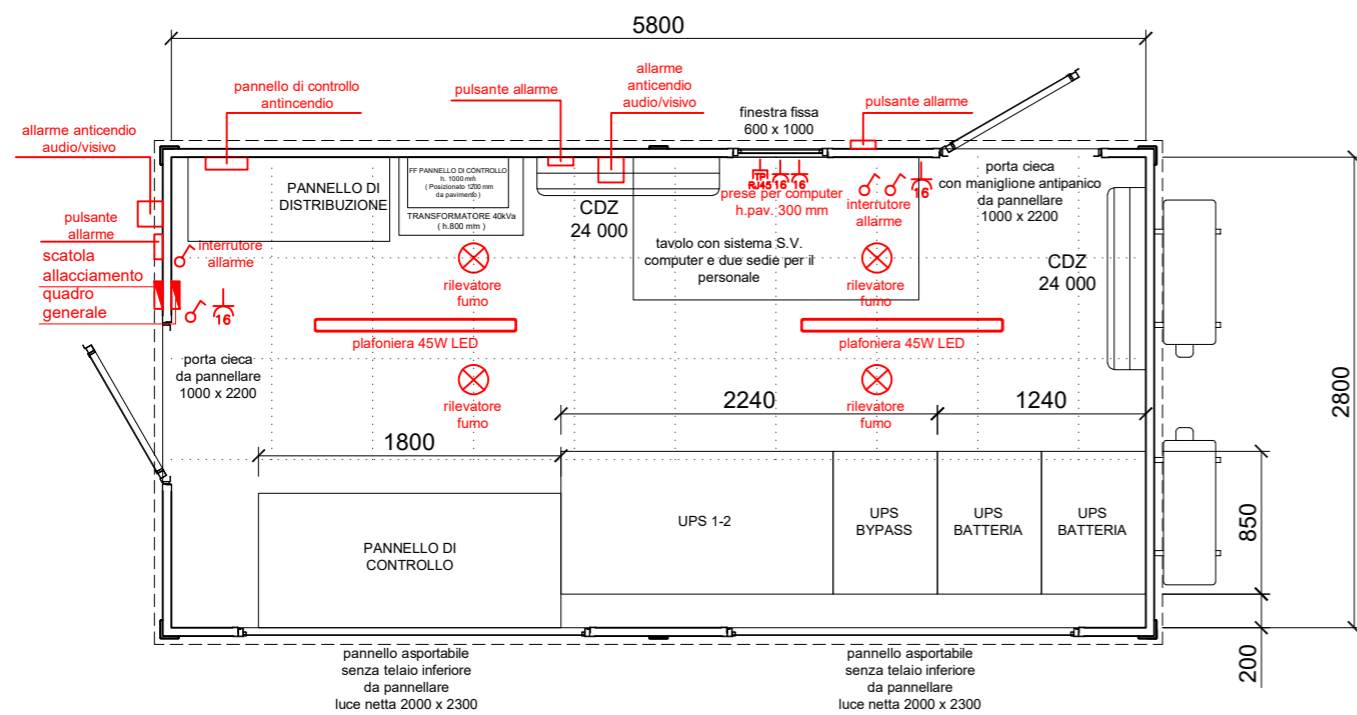
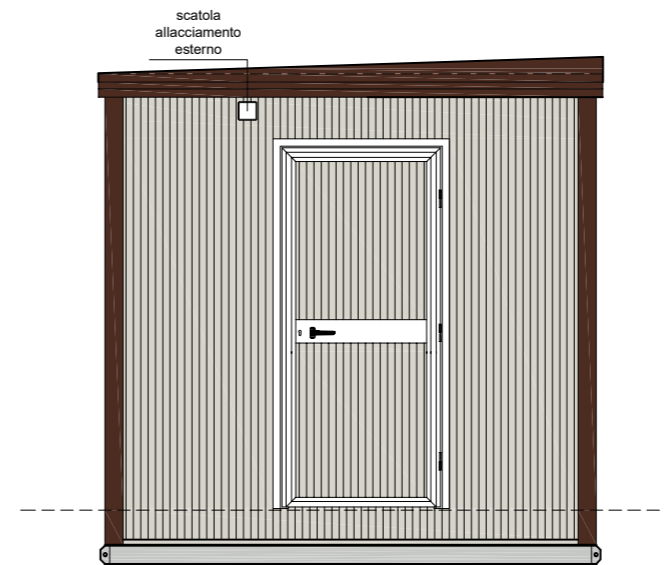
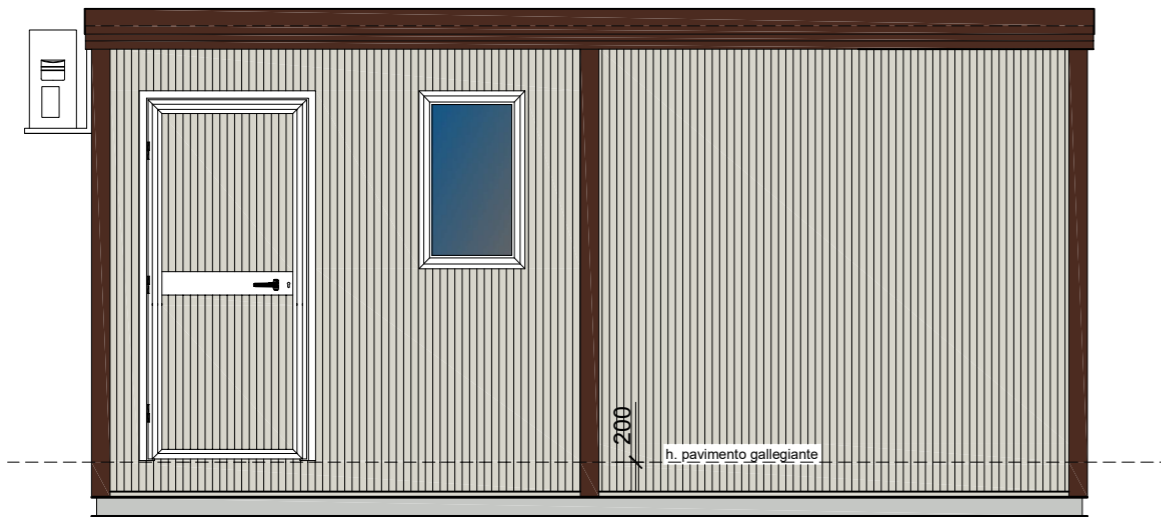

SOTTOSTRUTTURA PER QUADRI ELETTRICI CON TELAIO IN TUBOLARE 1000 x 5800

NOTE:

- Struttura basamento travi IPE 120;
- Portata basamento 2230 kg/m²;
- Pannello parete e tetto in lana REI 30 A2-s1,d0;
- h. pavimento galleggiante 200 mm;
- Spostamento box a carico pieno;
- **Predisposizione impianto allarme;**
- **Fornitura a carico del cliente i quadri da inserire all'interno del box**

LAMIERA ZINCATA	PANNELLO BASAMENTO	---	---
	PANNELLO PARETE	sp. 50 mm	MICRO-NERVATO
	PANNELLO TETTO	sp. 50 mm	MICRO-NERVATO
	LAM. GRECATA		---
	TIPO DI LEGNO		---
COLORE STRUTTURA		RAL 8016	
STATO DISEGNO		SCALA	
005	Revisione	26/04/2024	1:45 NUMERO DISEGNO PG 4261
004	Revisione	22/04/2024	
003	Revisione	15/04/2024	
002	Revisione	12/04/2024	
001	Revisione	29/03/2024	

PIGRECO GROUP SRL
 Via A. Volta, 02
 24060 TORRE DE ROVERI (BG)
 tel. +39 035 4521281
 www.pigrecomonoblocchi.it